

Prospetto SO

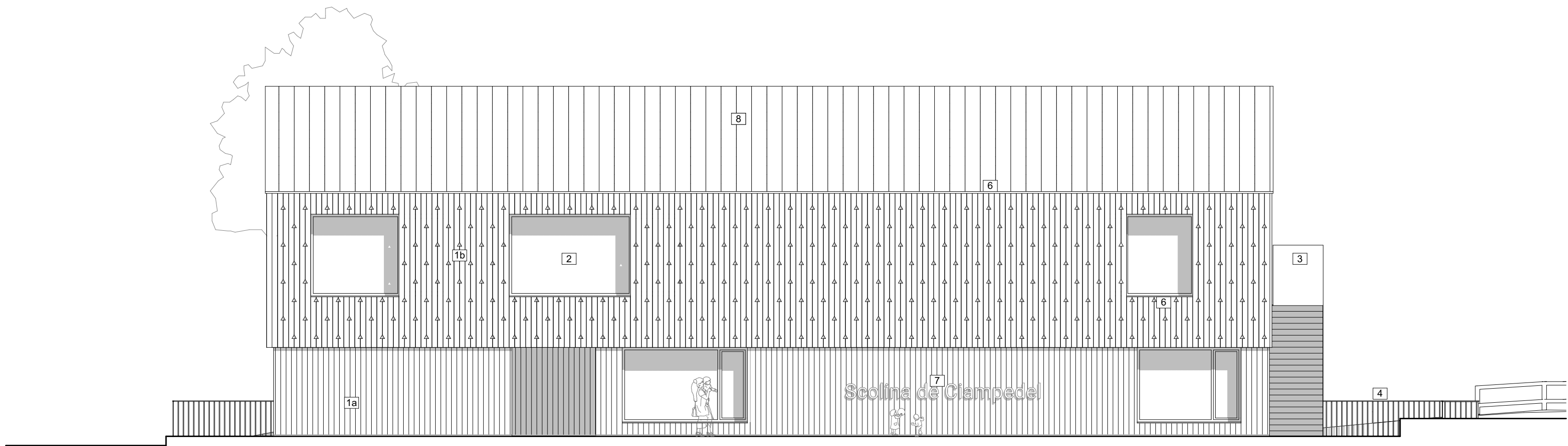

Prospetto SE

Prospetto NO



Prospetto NE

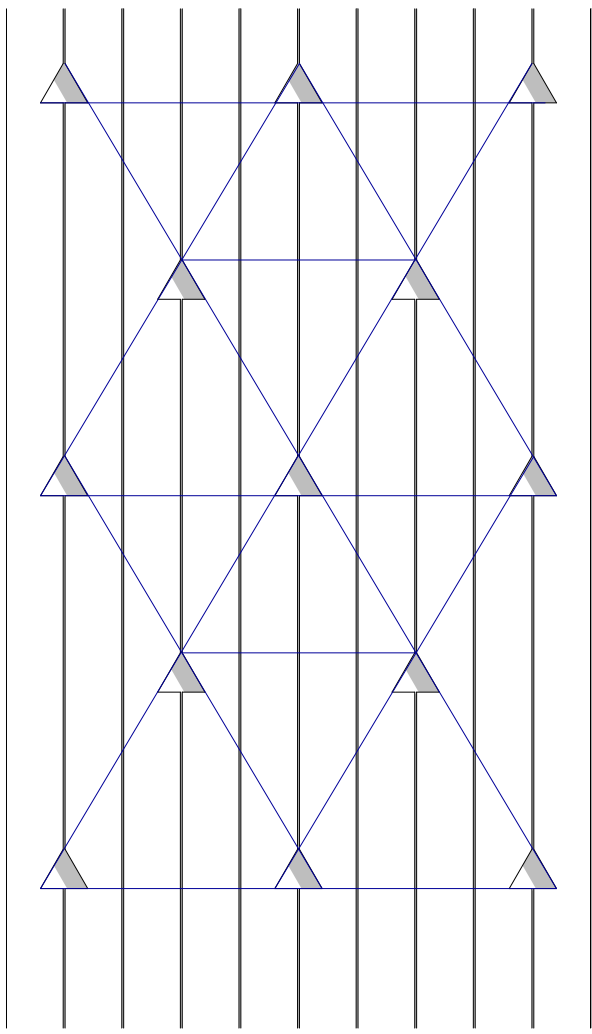

Dettaglio intaglio di facciata

- Abaco materico di facciata**
- 1a. Rivestimento facciata ventilata in listoni di legno di larice o pino ad andamento verticale 15x250x3 cm (al naturale)
 - 1b. Rivestimento facciata ventilata in listoni di legno di larice o pino ad andamento verticale con lavorazione di taglio triangolare 15x250x3 cm (al naturale)
 - 2. Serramenti in legno di abete
 - 3. Scala esterna in acciaio zincato pre-verniato color antracite
 - 4. Recinzione perimetrale in acciaio color antracite
 - 5. Rivestimento porta perimetrale in continuità con la tecnologia della facciata
 - 6. Lattinerie di facciata (scossalina copertura e davanzali finestre) in lamiera zincata pre-verniata color antracite
 - 7. Decorazione di facciata: scritta "Scolina de Ciampedel" in acciaio zincato pre-verniato color antracite
 - 8. Copertura a doppia falda, manto in lamiera aggraffata colore grigio ardesia



codice commessa	percorso file	emissione	validazione	verifica	revisione
PR_2229	__x	00.00.00	__x	xx	00.00.00.00

NUOVO NIDO PER L'INFANZIA CAMPITELLO DI FASSA

riconversione edificio tramite demolizione e nuova costruzione ad asilo nido
C.C. Campitello di Fassa P.Ed.382

COMMITTENTE
Comune di Campitello di Fassa
RESPONSABILE UNICO PROCEDIMENTO
-

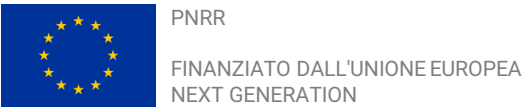

Arco, Marzo 2023



nova
agenzia
architettura + ingegneria

nova agenzia srl
architettura + ingegneria
via Santa Caterina, 45
38062, Arco TN
Tel. +39 0464 198301
Fax. +39 0464 1983010

info@novagenzia.com
nova.amr@pecanoci.it
www.novagenzia.com
Iscrizione C.C.I.A.A di Trento
REA: TN-214638
C.F. e P.IVA02302140229



PROGETTISTA
arch. Alberto Salattera
COLLABORATORI
arch. Marco Angelini
arch. Niccolò Fogolari
dott. i.d. Alessia Zanfranceschi
ing. Sara Salvati
ing. Giovanni Betti

progetto definitivo

prospetti di progetto

scala 1:100

T_PDEF_310_008